Halswirbelsäule

Die Halswirbelsäule stellt einen Hauptschwerpunkt der Abteilung dar, sowohl in Bezug auf traumatische als auch degenerative Veränderungen. Es werden alle gängigen Verfahren von vorne (ventral) und von hinten angewandt (dorsal) sowie zahlreiche Spezialmethoden.

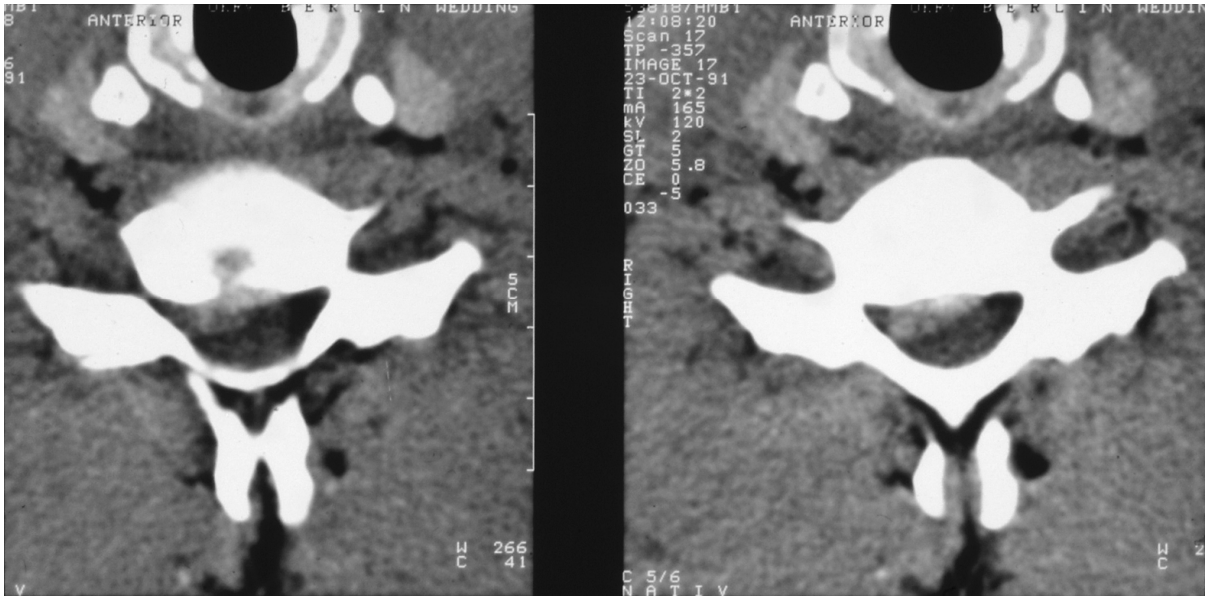

Abb.: Ausgeprägter cervikaler Bandscheibenvorfall